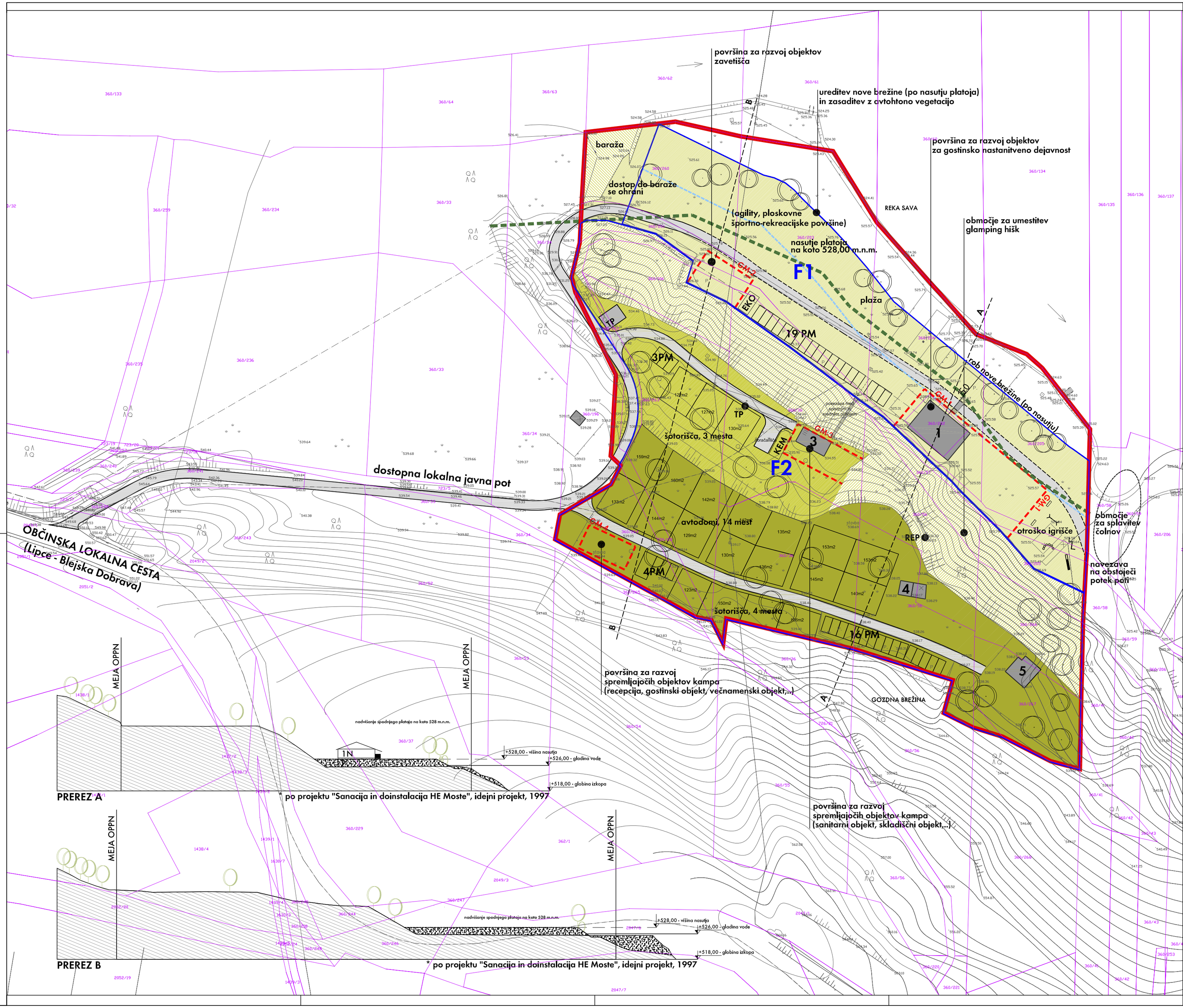

OPPN PERUN

UREDITVENA SITUACIJA

Z ZNAČILNIMI PREREZI - predvideno stanje M 1:500

LEGENDA:

- MEJA OPPN
- 549/1 ZEMLJIŠKI KATASTER
- PRIOBALNO ZEMLJIŠČE VODOTOKA (15 m) - po nasutju
- MEJA NARAVNE VREDNOTE
- DOSTOPNA POT
- BARAŽA (vodna zapora)
- F1 FUNKCIONALNA ENOTA
- GM-1 GRADBENA MEJA
- ROB NOVE BREŽINE - po nasutju
- F1 – SPODNJI PLATO brez baraže, cca. 0,61 ha
- F2 – ZGORNJI PLATO, cca. 0,61 ha
- – SREDNJI PLATO, cca. 0,25 ha
- BREŽINE, cca. 0,41 ha
- OBSTOJEČI OBJEKTI
- DREVO
- OBSTOJEČE OBMOČJE ZA SPLAVITEV ČOLNOV (rampa in stopnice)
- EKO EKOLOŠKI OTOK
- KEM KEMIČNO STRANIŠČE
- TP TRANSFORMATORSKA POSTAJA - novo
- TP TRANSFORMATORSKA POSTAJA - obstoječe (se odstrani)
- REP REPETITOR

S

spremembe: revision:	opis spremembe: revision note:	podpis/datum: signature/date:

OPPN PERUN

Protim RŽIŠnik Perc ARHITEKTI INŽENIRJI

pripravljavec: subcontractor:	OBČINA JESENICE, Cesta železarjev 6, 4270 JESENICE	Protim RŽIŠnik Perc d.o.o. Poslovna cona A 3 SI-4208 Šenčur protim@protim-perc.si www.protim.si
investitor: investor:	OBČINA JESENICE, Cesta železarjev 6, 4270 JESENICE	
naziv podrobnega načrta: municipal detail plan:	OPPN PERUN	
naslov risbe: drawing title:	UREDITVENA SITUACIJA Z ZNAČILNIMI PREREZI - predvideno stanje	merilo: scale: 1:500
odg.vodja projekta: project manager:	EVGENIJA PETAK, univ. dipl. inž. arh. — id. št.: id. no.: A-1111	faza projekta: project phase: OPPN
odg.projektant: project leader:	EVGENIJA PETAK, univ. dipl. inž. arh. — id. št.: id. no.: A-1111	št. projekta: project no.: P 124560
sodelavec: co-worker:	TANJA RAKOVEC, univ. dipl. inž. kraj. arh. — id. št.: id. no.:	datoteka: file: P124560_OPPN
sodelavec: co-worker:	NASTA RAK, univ. dipl. inž. kraj. arh. — datum: date: 6/2015	št. risbe: drawing no.: 4.1.b