

300 (max)

3 fi 10 , l = 3,00 m, kom. 16
(kriviti v vogalih)

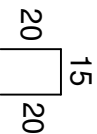

4 fi 6 , l = 0,55 m, kom. 48

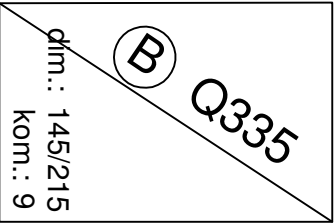
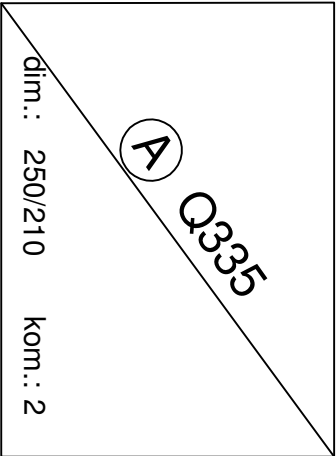

TEŽA MREŽ: 285 kg

TEŽA REBRASTE ARMATURE:

TEŽA fi 6: 10 kg
fi 10: 135 kg

C 25/30
BSt 500S

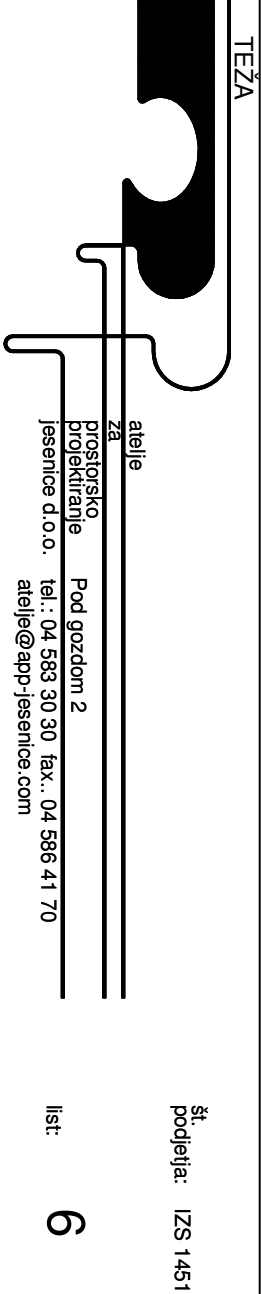
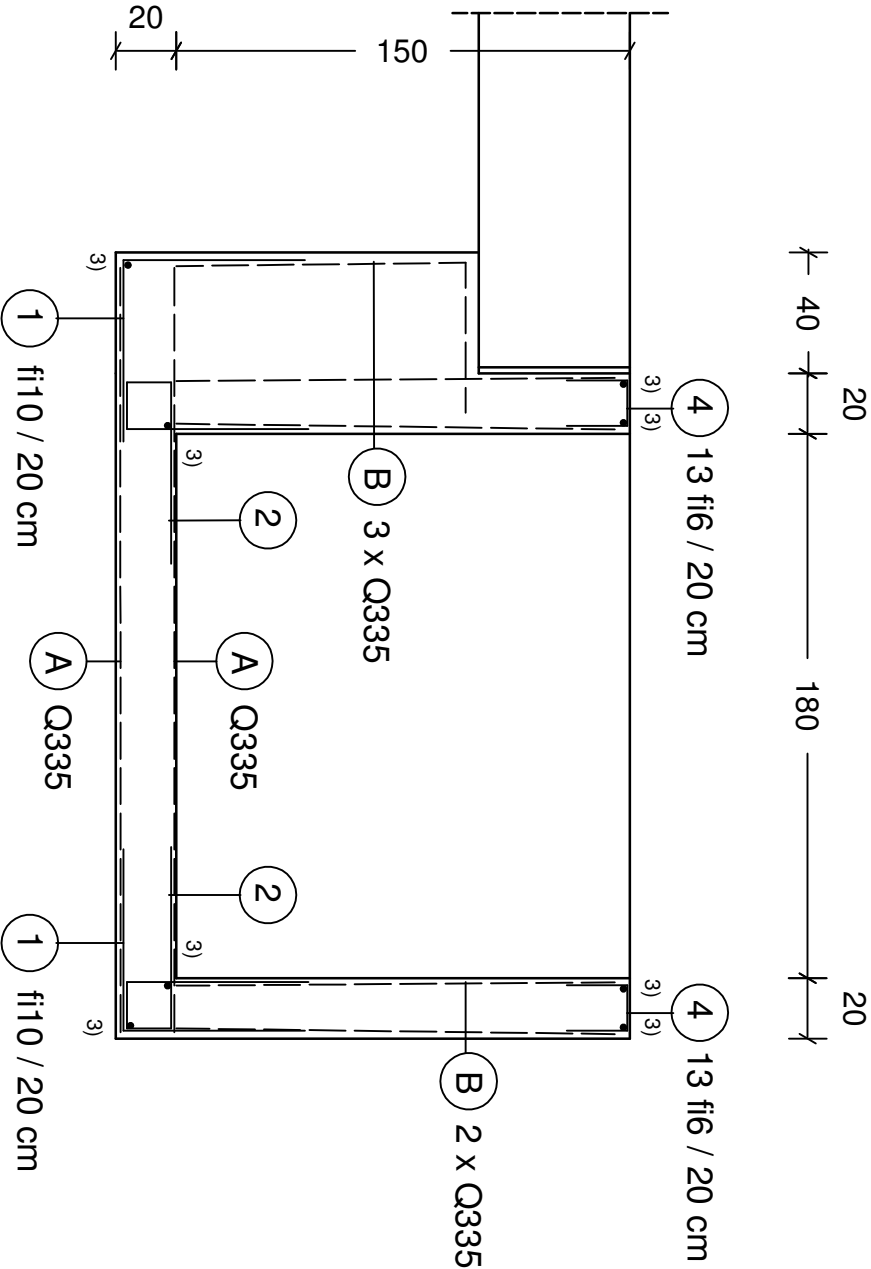

risba:	ARMATURNI NAČRT JAŠKA DVIGALA	merilo: 1:50
naročnik:	OBČINA JESENICE, C. Železarjev 6, Jesenice	
objekt:	RUARDOVA GRAŠČINA NA STARI SAVI	
odg. vodja projekta:	Jože Krivc gr. teh. ZAPS 9092	
odg projektant:	Diana Fonda, univ.dipl.inž.gradb. IZS G-1419	
št. proj.: II/1302-1/04	št. načrta: II/1906-1/17-GK	
projekt: GRADBENA KONSTR. faza: PZI - NOVELACIJA	datum: JULIJ 2017	